夕刊 京城日報

# マダン、北緬戰鬪熾烈化
# 敵不逞の新攻勢
## マダン方面 連日執拗に來襲

ニューギニヤ敵がマダンを狙ふ敵の盲動はいよいよ熾烈を極めグンビ岬及びマダン南方ラム河上流より地上部隊に對する反攻を強化する一方、……マダン、ハンサ、ウエワク方面に連日執拗な空襲を反復してゐる、廿七日午後もP48十八機がハンサ地區に來襲わが地上火器によりその二機を撃墜した

## 重慶軍忽ち潰滅
### 北緬フーコン方面で蠢動

## 物量恃む算術戰法

# 大東亞共同宣言
## 【七】經濟繁榮（下） 高木友三郎

一、大東亞各國は互惠の下緊密に提携し其の經濟發展を圖り大東亞の繁榮を增進す

# 希望に滿ちた光榮
## 米英的國際分業を一掃

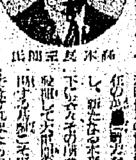

高木友三郎氏

# 集荷配給の決戰化
## 食糧營團支部長會議 小磯總督要望

## 親切丁寧たれ
### 鹽田局長、公共性強調

## 英、小麥等を禁輸
### 對西中立廢棄強要募る

## 獨政界冷靜

# 皇軍、敵陣地を猛攻
## アラカン戰線ラザビイル地區

## 北部緬甸でも攻擊

# 獨の大勝利を斷言
## ヒ總統、決意を披瀝

# 交流案件の審議
## 決戰議會 後半へ

## 屠る艦船八十六隻
### 獨軍アンチオ沖の大戰果

## 赤軍の進出阻止
### 獨軍熾烈の防禦戰

## 防空必至に對處
### 各道警察部長打合會

## 反對派彈壓
### 西國々內騷然

## 獨總統大本營發表

## 英本土防空に躍起

## 米空軍六十一機喪失

## イギリス動員強化

## 駐獨帝國大使館被爆半壞す
### 大島大使等無事

## 米新戰艦ミズーリ進水

## 一消一息

# 中風・高血壓・神經痛
## 原因を明にした
### 今津博士の素晴しい研究

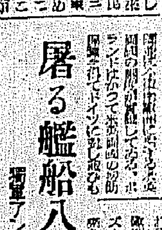


淡方散劑 ロップ

斷然廣い 利源式配當附 興國保險 取扱開始致しました 明治生命

福は内 鬼は外

大學目藥
爽かな點し心地 速かな効め 紫外線を防いで 目を強く美しくします

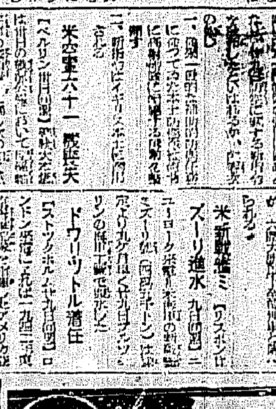
肺炎・感冒
扁桃腺炎 肋膜炎 咽喉炎 中耳炎 乳腺炎
戰ふ 白血球
デルモライツ

# 目指す最後の合格

## 海兵銓衡いよいよ第二次へ

昭南の結婚風景

## 古風な回教儀式

マライ人の結婚

## 血書志願など定員の十倍

## トレーラー車増産に拍車

操作力へ一役

## 喜ぶ兵に労苦忘る

闘ふ南海の軍事郵便所員

## 棉の前作に麦

有利な改良栽培法

## 増産に挺身

## 乾繭子の供出

## 商況（廿一日）

実物 保合 長期は休会

## 荒鷲へ高鳴る胸

少年飛行兵の身体検査

少年飛行兵体格検査＝一日府公会堂で

## 東京から哈爾濱へ疎開

三月に入植

## 公吏服務紀律遵奉式

## 決戦に挑む

官公吏さんの服務より拝見 ④

# 一切の私念断つ

戦時官吏服務令

戦時公吏服務紀律


時計の修理は 村木

證券報国
日本一 新規小額債券
秋田證券


## 大和水軍（105）

松村梢風（作）

喜楽館 城南映画劇場

朝鮮演劇文化協会直属
移動劇団
第一劇場
第1隊公演
2月 1日 2日 3日 4日 5日
主婦経済
黎明の歌
金允心
羅品心
沈勝波
昼夜3回入替ナシ（イチゲキ）

若草 3日初日
若草歌劇団
新企劃の凱歌を奏して！
若草映画劇場
撃滅へ続け半島二千万

田中丸病院
申龍均
医学博士 ……内科

和信商事株式会社

京城日報　朝刊

聖戦第三年　敵米英必滅

# 苛烈ラバウル邀撃戦

## 突撃だ、航空機生産増強へ

【南東方面某基地】昭和十八年十二月以来敵は連日の如くラバウルに来襲してゐるが、わが方は二十八日また〳〵二百十機の敵機を迎へ撃ち、その半数に近い九十五機を撃墜した、これを一日以来のものと合計すると、実に撃墜二千四百九十七機、内七百四十機を撃墜してゐるのであつて、今やラバウルの一戦にわが航空部隊の力によつて敵の攻勢を阻んでゐるのである

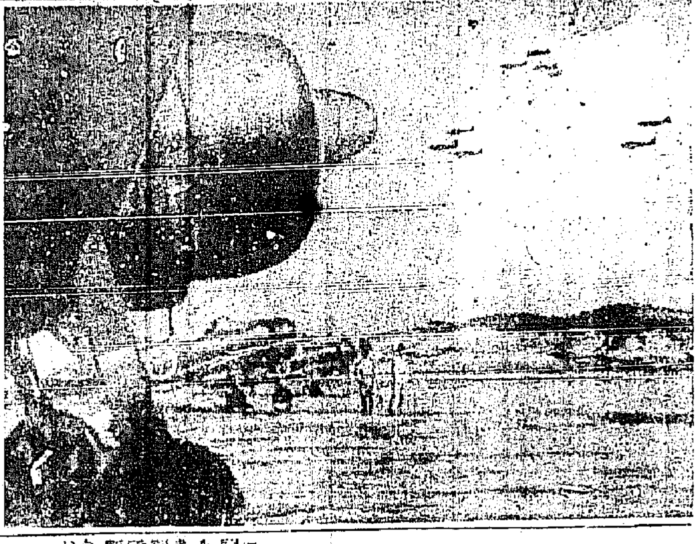

海鷲進發　南東〇〇基地にて

# 午前、午後の二回
# 二百十餘機來襲
## 九十五機以上を撃墜

大本営発表（一月二十八日十六時）帝國海軍航空部隊ならびに防空部隊は一月二十八日午前、午後二回にわたり「ラバウル」に来襲せる敵機約二百十機を邀撃し、その九十五機（内不確実十機）以上を撃墜せり
わが方未帰還九機を出せるほか損害なし

## 驚異、五割の撃墜率

地上砲火の戦果

| | |
|---|---|
| B25 | 一 |
| TBF | 三 |
| P38 | 三 |
| F4U | 二六 |
| P47 | 二 |
| P39 | 一 |
| 計 | 八六 |
| 合計 | 九五 |

珍らしやＰ47

リパブリックＰ47戦闘機

# 光榮と重責を銘肝
## 李王殿下、御決意を述べさせらる

孝明天皇例祭

侍従武官御差遣　師團關係御巡視

山縣侍従武官　宇都宮飛校へ

# 目指すは八大實施要綱
## 協和會全國代表大會開く

社説　玉碎と銃後の責任

# 官民に相互の信頼
## 避けん規則づくめ統制
首相答辯

貴院豫算總會

# 東拓「南方課」新設
初代課長は松原前鑛業課長

# 獨軍、輸送力に優勢
## 北部の赤軍無理押し

# 赤軍、數地點放棄
獨ベッサラビヤに振ふ

ケルチで反撃

ロンドン連爆

フランクフルト盲爆

# 食糧增産へ赤襷
事前割當初の米供出好績

新行政録音

けふの兩院

血戰録

ソ聯豫算　二千四百億

腸に　エビオス　勝ち抜く爲に　胃腸丈夫に

肺患　獨自の化學力應用で速かに全快せよ

結核病專門　厚生醫院

東洋の放送装置　東洋通信工業株式會社

旭眼鏡店　舊セブランス眼鏡部　京城驛前　電話本局五一二一　旭眼鏡店

朝鮮殖産債券償還公告　朝鮮殖産銀行

# 怒れ銃後・玉碎救へ
## 一刻爭ふ飛機の量

## わが將兵魔境に儼然
ニユーギニヤ語る　服部城大講師

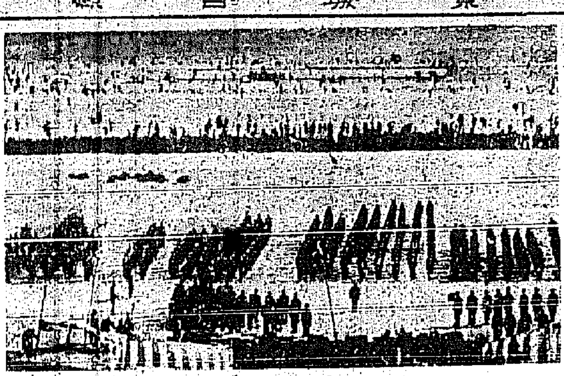

# 氷上に火の戰技
## 銃後若人、必勝の闘魂に燃ゆ

第二回京城神社奉贊體錬

# 半島の鍬大いに歡迎
## 洋々たり拓土の前途

## 榮光の締切げふ
陸軍特別幹部候補生出願

## 各國抑留者の待遇調査

## 漫然購入者はお斷り

# 國民勤勞報國協力令の解説

# 徴用とは全く別
## 熟練要せぬ短期作業に奉仕

鑛物の戰力化

病者の保護に

所轄道知事に

勤勞の隊組織

新たな氣魄と

勝利に邁進す

ラジオ　第一放送


手後れすると危險の例が多い故治療は急速を要します。
嗽止め　良藥　龍角散

ゼオラ　齒磨
歯疾追放の喜び！

強力鎮咳鎮痙劑　燐酸コデイン代用　セタン液　三陽公司藥品部

擴聲裝置　京城無線電機製作所

内科・小兒科　文内科

レントゲン科　近江産婦人科

神經科精神科　原病院

振興社

久國井上　院長　井上内科

保齒科

藤村家御用達　西山葬儀社

皮革廢物利用優製品　西洋泰商店

解散公告

移轉廣告　乾鑛業株式會社

公告

日本ニュース　第一九一號

新富座　喜樂館　桃花劇場　東洋劇場　大陸劇場　第一劇場　京日劇場　中央劇場　城寶　京劇　城南劇場　明治座　若草劇場　朝日座　浪花館　和信映畫館